

Asociaciones
Programa
Executive de
Transformación
Digital



Financiado por
la Unión Europea
NextGenerationEU



GOBIERNO
DE ESPAÑA

MINISTERIO
DE ASUNTOS ECONÓMICOS
Y TRANSFORMACIÓN DIGITAL



Plan de
Recuperación,
Transformación
y Resiliencia



Escuela de
organización
industrial

Contexto

La agrupación que conforman **Vodafone España** e **IMF Smart Education** ha resultado beneficiaria de una de las subvenciones que concede el Ministerio de Industria, Turismo y Comercio para la ejecución del Programa “Generación Digital Pymes: personas de equipos directivos y cualificación de personas empleadas en Pymes” (en adelante, **Programa de Capacitación en Competencias Digitales**).

Como contraprestación a esta subvención, la agrupación debe llevar a cabo la formación relativa a Competencias Digitales para directivos de Pymes de **entre 10 y 249 empleados** en cinco provincias de **Andalucía**.

¿Por qué es tan importante el programa Executive para tus asociados?

- Porque es un **programa exclusivo** para empresas andaluzas impartido **por IMF Smart Education** a través de Vodafone Business.
- Porque tienes la oportunidad única de ofrecer a tus asociados una **oferta formativa** que incluye mucho más: un **plan de digitalización** para su empresa.
- Porque es **totalmente** gratuito (valorado en 4.000€).
- Porque al finalizar el curso tienen un **plan de transformación digital completo** de su empresa



Un plan de transformación digital gratuito

6 módulos para aprender cómo liderar el cambio digital de tu empresa



La empresa en la Economía Digital

Entender el contexto en el que se están moviendo los negocios y los profesionales debido a la sostenibilidad, y cómo esto impacta en tu empresa y el plan que has de abordar ante ello.



Gestionando el cambio

Saber cómo has de gestionar tu organización y personas para expandir la cultura digital e implementar formas de trabajo y comunicación ágiles que favorezcan el cambio.



Transformando la experiencia del cliente

Aprender cómo incrementar y fidelizar tus clientes en este nuevo contexto, atrayéndoles y optimizando su experiencia con tu empresa en todos los momentos de su relación con la misma.



Casos de uso sectoriales

Conocer las experiencias de empresas de diversos sectores que ya han abordado su transformación, compartiendo sus lecciones aprendidas.



Habilitando tecnológicamente la transformación

Conocer las principales tecnologías disponibles para ayudar a tu empresa a conectar mejor con sus clientes, automatizar los procesos, tomar mejores decisiones e innovar para construir valor.



Plan de transformación digital ("Hoja de ruta")

Aplicar la metodología definida para poder identificar las áreas de oportunidad de digitalización en tu empresa y poner en marcha el plan de transformación.

¿Qué formato y duración tiene?

- **Formato híbrido:** clases *online* y presenciales. Total **flexibilidad** de horarios y días. Posibilidad de realizarlo en modo intensivo.
- **136 horas lectivas + 10 horas de *mentoring*.**
- Desde septiembre 2023 hasta marzo 2024.
- Las clases presenciales serán en **Sevilla, Málaga, Almería, Granada y Cádiz.**
- Se pueden dar clases presenciales en cualquier localidad de Andalucía que reúna un grupo de 35 alumnos.
- **15 ETCS.**
- **136 horas lectivas + MOOC** “GENERACIÓN DIGITAL”.
- 10h de **tutorías** para el desarrollo del plan de transformación.
- **Modalidad presencial** (al menos 25%) y **presencia virtual síncrona.**
- Grupos de **50 alumnos como máximo**
- Máximo 8 horas de clase diarias.
- **Contenido adicional** en formato digital para cada módulo.

Calendario del curso

Calendario viernes y sabado (inicio septiembre)							
MÓDULO	CALENDARIO			MODALIDAD/ HORAS			
	FECHA	DIA	HORARIO	VIRTUAL	PRESENCIAL	MENTORIZACION	
1	09/09/2023	S	9:00 A 14:30		5,5		
	15/09/2023	V	16:00 A 19:00	3			
	16/09/2023	S	10:00 a 13:30	3,5			
	22/09/2023	V	16:00 A 19:00	3			
	23/09/2023	S	10:00 a 13:30	3,5			
	29/09/2023	V	16:00 A 19:00	3			
	30/09/2023	S	10:00 a 13:30	3,5			
	06/10/2023	V	16:00 A 19:00	3			
	Trabajo del alumno						
	A definir con el alumno						1
2	20/10/2023	V	16:00 A 19:00	3			
	21/10/2023	S	10:00 a 13:30	3,5			
	28/10/2023	S	9:00 A 14:30		5,5		
	03/11/2023	V	16:00 A 19:00	3			
	04/11/2023	S	10:00 a 13:00	3			
	10/11/2023	V	16:00 A 19:00	3			
	11/11/2023	S	10:00 A 14:00	4			
	18/11/2023	S	9:00 A 15:00		6		
	24/11/2023	V	16:00 A 19:00	3			
	25/11/2023	S	10:00 A 14:00	4			
	01/12/2023	V	16:00 A 19:00	3			
	02/12/2023	S	10:00 a 13:30	3			
	Trabajo del alumno						
A definir con el alumno						3	
3	15/12/2023	V	16:00 A 19:00	3			
	16/12/2023	S	10:00 A 15:00	5			
	12/01/2024	V	16:00 A 19:00	3			
	13/01/2024	S	10:00 A 15:00	5			
	20/01/2024	S	9:00 a 15:30		6,5		
	26/01/2024	V	16:00 A 19:00	3			
	27/01/2024	S	10:00 A 15:00	5			
	03/02/2023	S	9:00 a 15:30		6,5		
	16/02/2024	V	16:00 A 19:00	3			
	17/02/2024	S	10:00 A 14:00	4			
Trabajo del alumno							
A definir con el alumno						3	
4	02/03/2024	S	9:00 A 14:00		5		
	08/03/2023	V	16:00 A 19:00	3			
	09/03/2023	S	10:00 A 13:00	3			
	15/03/2024	V	16:00 A 19:00	3			
	16/03/2024	S	10:00 A 13:00	3			
	22/03/2024	V	16:00 A 19:00	3			
Trabajo del alumno							
A definir con el alumno						3	

Calendario intensivo viernes y sabado (inicio septiembre)							
MÓDULO	CALENDARIO			MODALIDAD/ HORAS			
	FECHA	DIA	HORARIO	VIRTUAL	PRESENCIAL	MENTORIZACION	
1	09/09/2023	S	9:00 a 15:30		6		
	15/09/2023	V	15:00 a 20:30	5			
	16/09/2023	S	9:00 a 15:30	6			
	22/09/2023	V	15:00 a 20:30	5			
	23/09/2023	S	9:00 a 15:30	6			
	Trabajo del alumno						
	A definir con el alumno						1
	2	06/10/2023	V	15:00 a 20:30	5		
		07/10/2023	S	9:00 a 15:30	6		
		21/10/2023	S	9:00 a 15:30		6	
27/10/2023		V	15:00 a 20:30	5			
28/10/2023		S	9:00 a 15:30	6			
04/11/2023		S	9:00 a 15:30		6		
10/11/2023		V	15:00 a 20:30	5			
11/11/2023		S	16:30 A 19:01	5			
Trabajo del alumno							
A definir con el alumno						3	
3	24/11/2023	V	15:00 a 20:30	5			
	25/11/2023	S	9:00 a 15:30	6			
	02/12/2023	S	9:00 a 15:30		6		
	15/12/2023	V	15:00 a 20:30	5			
	16/12/2023	S	9:00 a 15:30	6			
	13/01/2024	S	9:00 a 15:30		6		
	19/01/2024	V	15:00 a 20:30	5			
	20/01/2024	S	9:00 a 15:30	5			
	Trabajo del alumno						
	A definir con el alumno						3
4	27/01/2024	S	9:00 a 14:30		5		
	02/02/2023	V	15:00 a 20:30	5			
	03/02/2023	S	9:00 a 14:30	5			
	16/02/2024	V	15:00 a 20:30	5			
	Trabajo del alumno						
	A definir con el alumno						3

Calendario virtual diario, presenciales fines de semana (inicio septiembre)							
MÓDULO	CALENDARIO			MODALIDAD/ HORAS			
	FECHA	DIA	HORARIO	VIRTUAL	PRESENCIAL	MENTORIZACION	
1	04/09/2023	L	18:00 A 20:30				
	06/09/2023	X	18:00 A 20:30				
	09/09/2023	S	9:00 a 15:00		6		
	11/09/2023	L	18:00 A 21:00	3			
	13/09/2023	X	18:00 A 21:30		3,5		
	18/09/2023	L	18:00 A 21:00	3			
	20/09/2023	X	18:00 A 21:00	3			
	25/09/2023	L	18:00 A 21:00	3			
	27/09/2023	X	18:00 A 21:00	3			
	02/10/2023	L	18:00 A 21:30	3,5			
	04/10/2023	X					
	Trabajo del alumno						
	A definir con el alumno						1
	2	09/10/2023	L				
11/10/2023		X	18:00 A 21:00	3			
16/10/2023		L	18:00 A 21:00	3			
18/10/2023		X	18:00 A 21:00	3			
23/10/2023		L	18:00 A 21:00	3			
28/10/2023		S	9:00 a 14:00 y de 15:00 a 18:00		8		
13/11/2023		L	18:00 A 21:00	3			
15/11/2023		X	18:00 A 21:00	3			
20/11/2023		L	18:00 A 21:00	3			
22/11/2023		X	18:00 A 21:00	3			
27/11/2023		L	18:00 A 21:00	3			
29/11/2023		X	18:00 A 21:00	3			
02/12/2023		S	9:00 a 15:00		6		
Trabajo del alumno							
A definir con el alumno						3	
3	11/12/2023	L	18:00 A 21:00	3			
	13/12/2023	X	18:00 A 21:00	3			
	18/12/2023	L	18:00 A 21:00	3			
	20/12/2023	X	18:00 A 21:00	3			
	10/01/2024	X	18:00 A 21:00	3			
	15/01/2024	L	18:00 A 21:00	3			
	17/01/2024	X	18:00 A 21:00	3			
	20/01/2024	S	9:00 a 14:30		5,5		
	24/01/2024	X	18:00 A 21:00	3			
	29/01/2024	L	18:00 A 21:00	3			
03/02/2024	S	9:00 a 14:30		5,5			
05/02/2024	L	18:00 A 21:00	3				
07/02/2024	X	18:00 A 21:00	3				
Trabajo del alumno							
A definir con el alumno						3	
4	17/02/2024	S	9:00 a 14:00		5		
	21/02/2024	X	18:00 A 21:00	3			
	26/02/2024	L	18:00 A 21:00	3			
	28/02/2024	X	18:00 A 21:00	3			
	04/03/2024	L	18:00 A 21:00	3			
	06/03/2024	X	18:00 A 21:00	3			
Trabajo del alumno							
A definir con el alumno						3	

Requisitos y Priorización

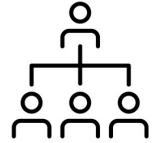

A. Requisitos de Acceso

Desempeñar funciones directivas en una pyme de entre 10 y 249 trabajadores/as, ya sea con responsabilidad total o sobre un área/departamento.



B. Baremos de Selección

Priorizando a los directivos con mayor responsabilidad y pymes más digitalizadas.

- Nivel de responsabilidad de la persona directiva (0-3 puntos)
- Tamaño de la pyme (0-2 puntos)
- Nivel de madurez digital de la pyme (0-3 puntos)
- N° de profesionales TIC en la pyme (0-1 punto)
- Canales de relación de la pyme con clientes y proveedores (0-3 puntos)
- Colectivos prioritarios (0-2 puntos)

Proceso de Preinscripción y Matriculación de alumnos

1

Comunicación
Difusión
CAPTACIÓN

Inscríbete ya y solicita tu plaza

Nombre	Apellidos	
Teléfono	Email	
Municipio, ciudad	Nacionalidad	
Empresa	CIF	Cargo
<input type="checkbox"/> He leído y acepto la política de privacidad		
Enviar		

[Aviso legal](#) | [Política de privacidad](#) | [Política de cookies](#)



2

Realizar el **TEST DE DIAGNÓSTICO** de la Pyme en



Bloqueado

Test de diagnóstico digital

Conoce brevemente tu nivel de intensidad digital y tu situación frente a otras pymes en España.

La realización de este test es necesaria para acceder a la ayuda del Kit Digital

🕒 **Tiempo estimado de realización: 10 min.**

3

PREINSCRIPCIÓN en **EOI** y obtención “Bono Formación”

¿Cómo obtienen el bono?

1. Se cumplimenta el **formulario de preinscripción**

Financiado por la Unión Europea NextGenerationEU

GOBIERNO ESPAÑOL MINISTERIO DE ECONOMÍA Y ASUNTOS EXTERIORES

Plan de Recuperación, Transformación y Resiliencia

GENERACION DIGITAL

FORMULARIO PREINSCRIPCION
GENERACION DIGITAL PYMES

Datos Empresa

Nombre de la Empresa (Razón Social)* CIF*

Email* Email (Confirmación)*

Número de Trabajadores*
-- Selecciona una opción --

Comunidad Autónoma*
-- Selecciona una opción --

Provincia*
-- Selecciona una opción --

DATOS DEL PARTICIPANTE (Se pueden preinscribir hasta 2 personas directivas y 3 trabajadores o trabajadoras de la misma pyme)

Programa Formativo Seleccionado*
-- Selecciona una opción --

Primer Apellido* Segundo Apellido

Nombre* Sexo*
-- Selecciona una opción --

Email* Email (Confirmación)*

Tipo de Documento*
-- Selecciona una opción -- Nº de Documento*

Fecha de Nacimiento* Teléfono Móvil*

Comunidad Autónoma*
-- Selecciona una opción -- Provincia*
-- Selecciona una opción --

Código Postal*

2. Se obtiene el **BONO FORMACIÓN**

- El bono de formación se obtiene inmediatamente en la dirección de email proporcionada en el formulario.
- El bono es una confirmación de que su perfil es adecuado para participar y solicitar en la entidad formativa, uno de los programas.
- Una vez recibida esa confirmación a través de mail, debe ser reenviada a **registro@formaciondirectivosdigitales.es**



BONO FORMACIÓN GENERACION DIGITAL PYMES

Según los datos aportados, la/s persona/s preinscrita/s cumplen los requisitos para participar en los PROGRAMAS DE FORMACION GENERACION DIGITAL PYMES seleccionados, programas financiados por el Plan de Recuperación, Transformación y Resiliencia.

Deberá aportar este Bono de Formación en el proceso de matriculación con la Entidad de Formación de tu región con la que desees formarte (guarda este mail como imagen o PDF para poder aportarlo). Si ya sabes con que Entidad de Formación quieres formarte, completa con ella el proceso de inscripción. Si todavía no sabes con quien formarte , a través de este [enlace](#) podrás seleccionar la entidad formativa de tu región en la que desees realizar la formación aportándole este Bono de Formación en el proceso de matriculación de la entidad (guarda este mail como imagen o PDF para poder aportarlo).

URL del enlace de entidades de formación
<https://www.eoi.es/ea/buscador-de-entidades>

Matricularse en la entidad de formación

Una vez cumplimentado los anteriores pasos, las personas interesadas en la formación deberán presentar el **FORMULARIO de MATRICULACIÓN** que se les facilitará y realizar el envío de la siguiente documentación:

Documentos a aportar – DIRECTIVOS

- a) Documento de identidad.
- b) Vida laboral.
- c) Certificado de empresa indicando el puesto.
- d) Justificante del tamaño de la pyme mediante “Informe Plantilla Media de Trabajadores en situación de alta” o Informe de vida laboral de la empresa”.
- e) Declaración responsable del número de profesionales TIC y canales digitales pyme.

Beneficios

¿Por qué ahora?

- La mejor oportunidad para dar el **salto a la digitalización**.
- Formación de primer nivel **gratis**.
- Un programa que **mejora tu competitividad**.
- Una iniciativa para **potenciar el talento digital**.
- De la teoría a la **acción**.
- Adaptado a las **necesidades laborales**.
- Formación de **primer nivel**.
- Un programa con la solvencia de dos compañías referentes: **Vodafone** e **IMF Smart Education** con el respaldo de la **Fundación EOI**.

¿Por qué con Vodafone?

- **Oportunidad única** para acceder a una formación de primer nivel sin coste.
- Te **guiaremos en todo el proceso de inscripción**.
- Podrás **impulsar su trayectoria profesional** para liderar el cambio.
- Descubrirás las **nuevas oportunidades** que la digitalización trae a su empresa y en el sector en el que opera.
- Obtendrás **resultados concretos**, como el desarrollo de un plan de transformación digital de su empresa.
- Con un **enfoque sectorial** que podrá aplicar en su sector específico.
- Pasarás **de la teoría a la acción**, con tutorías personalizadas para diseñar la mejor hoja de ruta para llevarla a cabo de manera efectiva.

¿Tienes dudas?



info@formaciondirectivosdigitales.es



663 33 38 00



**Financiado por
la Unión Europea**

NextGenerationEU



**Plan de
Recuperación,
Transformación
y Resiliencia**

EOI Escuela de
organización
industrial